te koop



Trompenburg 10

Zeewolde

Vraagprijs € 690.000,= k.k.

DAM WONINGMAKELAARDIJ BV

\\ Flevoplein 27, 3891 BA Zeewolde \\ 036-5223400 \\ info@damvastgoed.nl \\ damvastgoed.nl \\





Kenmerken

WOONOPPERVLAKTE
178m²

PERCEELOPPERVLAKTE
296m²

INHOUD
640m³

AANTAL SLAAPKAMERS
4

BOUWJAAR
2007

ENERGIELABEL
A++

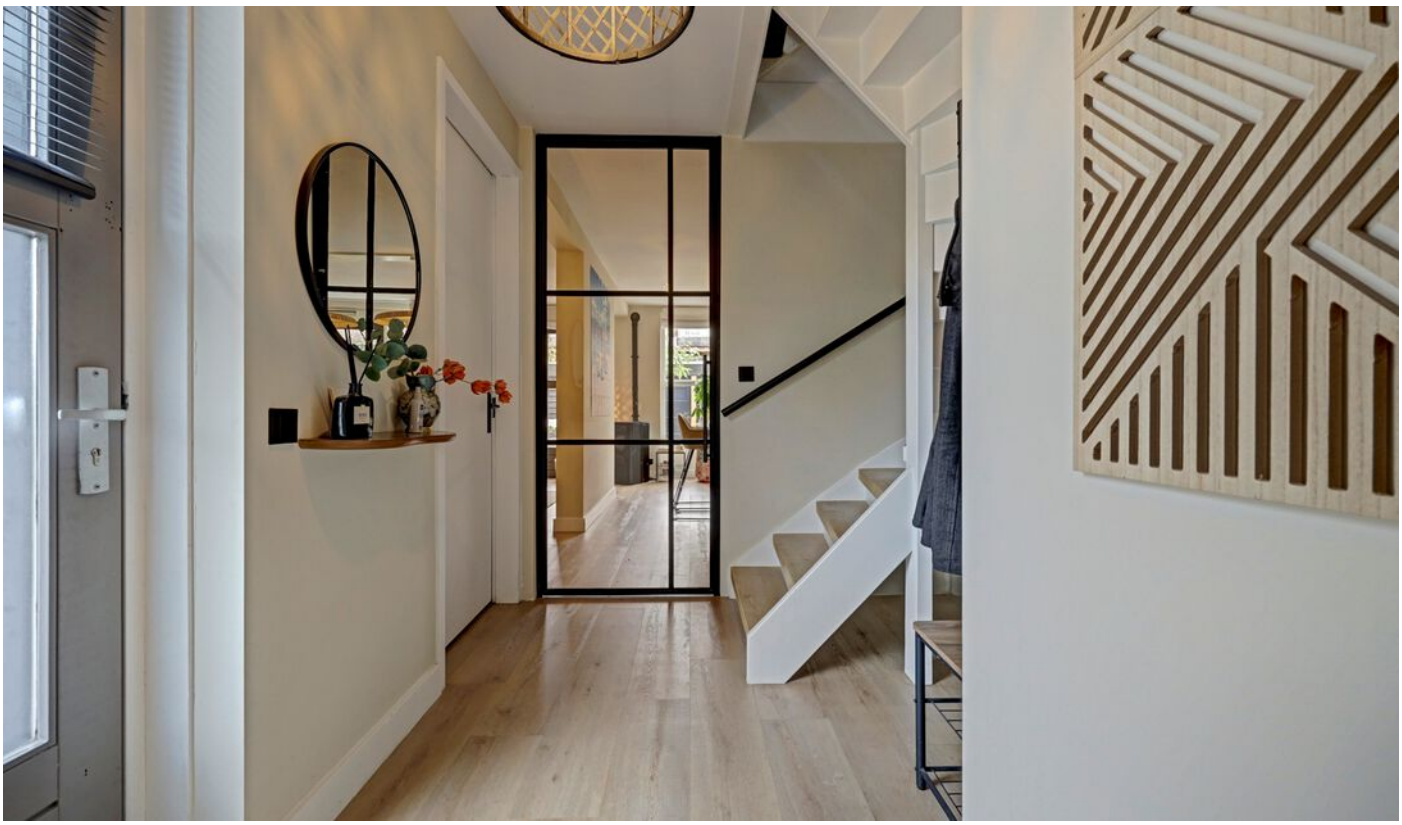



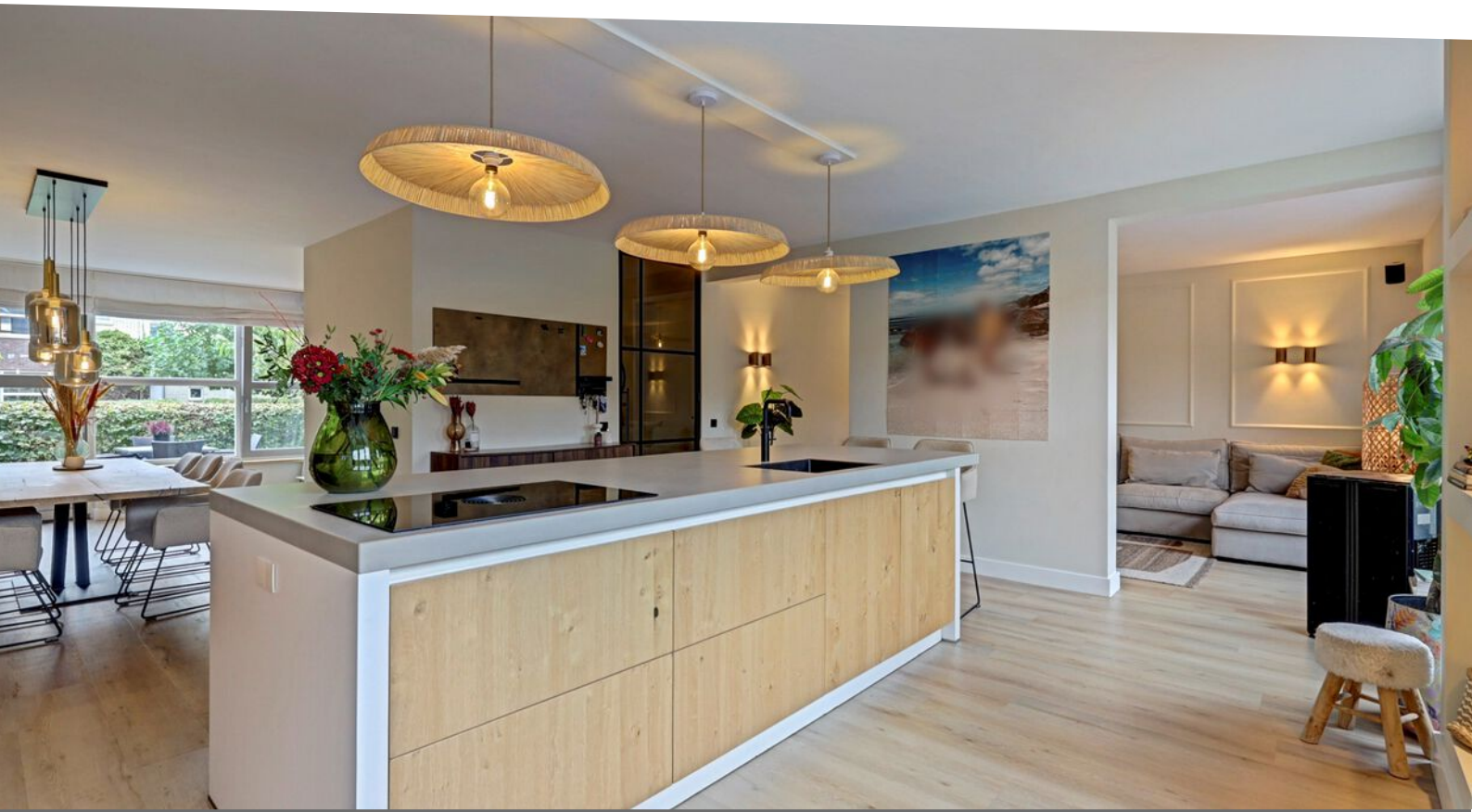

Omschrijving

Dit huis is echt next level. Deze 2-onder-1-kapwoning valt op door de prachtige afwerking en een aantal bijzondere kenmerken:
- A++ Energielabel
- Volledig elektrisch (geen gas, geen stadsverwarming)
- Zeer luxe leefkeuken
- Hoogwaardige en sfeervolle afwerking
- 4 Slaapkamers, 2 badkamers
- Dakkapel
- Dubbele carport
- Riante tuin met overkapping

Indeling:
Voor gezinnen is deze ligging ideaal. Het huis is gelegen aan een autovrij hofje en aan de achterzijde is een privéterrein waar alleen omwonenden hun auto mogen neerzetten. Het hofje kenmerkt zich door de gemoedelijke sfeer.
De 2-onder-kapwoning die we jou mogen aanbieden heeft veel te bieden. Bij binnenkomst kom je eerst langs het toilet en de bijkeuken met daarin de warmtepomp en de wasmachine-aansluiting.

Het valt meteen al op dat de woning met zorg is afgewerkt. Maar zodra je doorloopt naar de woonkamer begrijp je waar ons enthousiasme vandaan komt. Deze ruimte is subliem afgewerkt en is uniek in zijn soort. Rustige kleurstellingen, een doordachte indeling en fraaie details zorgen voor een sfeer in huis waar jij je direct zult thuis voelen. En daar gaat het uiteindelijk om.

De aandacht in de living gaat vooral naar de keuken. Daar is waar het voornamelijk gebeurt; de diverse eetmomenten met het gezin, de verhalen van de kinderen over wat er die dag is voorgevallen, de gezellige avondjes met vrienden rondom een heerlijke maaltijd of even je laptop open aan de keukentafel. En omdat het grootste deel van de dag zich rondom de keuken afspeelt heeft die een centrale rol in dit huis.
Wil je lekker knus met zijn allen tv kijken. Een riante zithoek biedt daar de perfecte plek voor met daarin een sfeervolle paletkachel.

De begane grond is voorzien van vloerverwarming, PVC en hoge witte plinten. In de keuken is een inductie kookplaat, een BORA downdraft afzuigsysteem, een stoomoven, een wijnklimaatkast, een koelkast, een vriezer en een vaatwasser. Grote raampartijen zorgen voor veel lichtinval en dat wordt nog eens versterkt door de glad gestuukte wanden en plafonds. De openslaande deuren zorgen voor een mooie verbinding met de tuin.

1e Verdieping:
Op de 1e verdieping is een airco, 3 slaapkamers en de badkamer. In alle slaapkamers en op de overloop ligt een mooie PVC vloer. Over dit huis valt echt niets op te merken. En al helemaal niet over de badkamer. Wat een prachtige ruimte is dit! In de badkamer is een ruim ligbad, een inloopdouche, een dubbel wastafelmeubel en een vrijhangend closet.

2e Verdieping:
Als je de trap oploopt, zul je versteld staan van de ruimte. Op de overloop is bergruimte en een vliering. De slaapkamer beschikt over een dakkapel, een airco, inbouwkasten en een luxe badkamer met daarin een ligbad, een inloopdouche, een dubbel wastafelmeubel en een vrijhangend closet. Wat wil je nog meer?

Tuin:
Wat een heerlijke tuin is dit. Deze is fraai aangelegd maar veel werk heb je aan deze tuin niet want deze is grotendeels betegeld met grote antracietkleurige tegels en voorzien van een graszone. Zo houd je meer tijd over om te kunnen genieten van je nieuwe stek. Een mooi pluspunt is grote overkapping achter in de tuin. Hier kan je het echt gezellig maken met daarin een houtkachel en een glazen schuifwand systeem.
Achterin de tuin is een dubbele carport en een houten berging.

Kenmerken:
- Bouwjaar woning 2007
- Woonoppervlakte ca. 178 m²
- Inhoud woonhuis ca. 640 m³
- Berging ca. 28 m²
- Perceeloppervlakte is 296 m²
- De woning beschikt over een warmtepomp
- Op het dak liggen 28 zonnepanelen
- Energielabel klasse A++
- De stadsverwarmingsunit en radiatoren zijn verwijderd
- Aan deze woning zijn o.a. de volgende zaken aangepakt:
  2019 overkappingen en carport
  2022 zonnepanelen, dakkapel, elektrische boiler (Bosch), nieuwe badkamer, airco zolder (LG)
  2024 vloerverwarming, warmtepomp (Remeha), nieuwe keuken en airco 1e verdieping (Remeha)
- Achter de woning is een mandelig perceel. Dit is prive terrein van alle omwonenden die samen het onderhoud verzorgen. De jaarlijkse kosten hiervan zijn € 300,-

Vraagprijs: € 690.000,- k.k.

































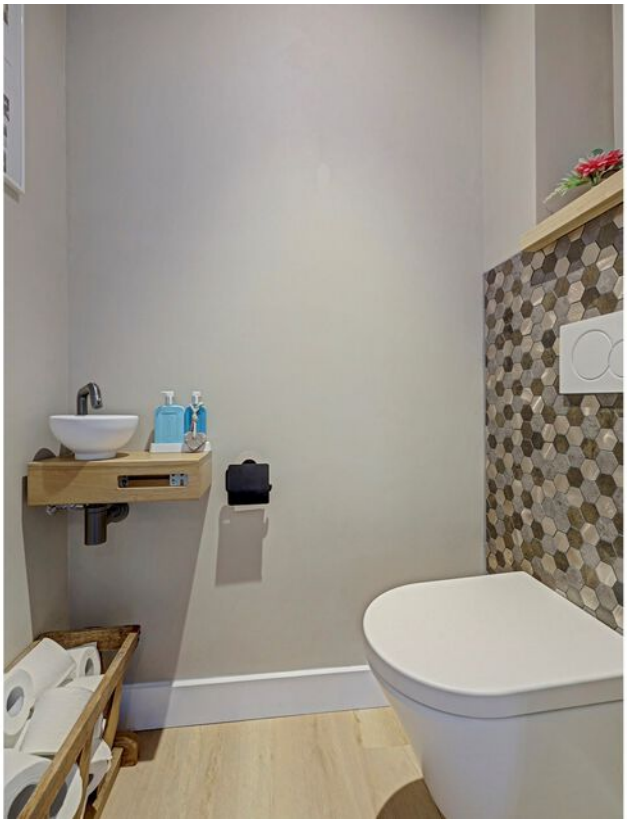










finn







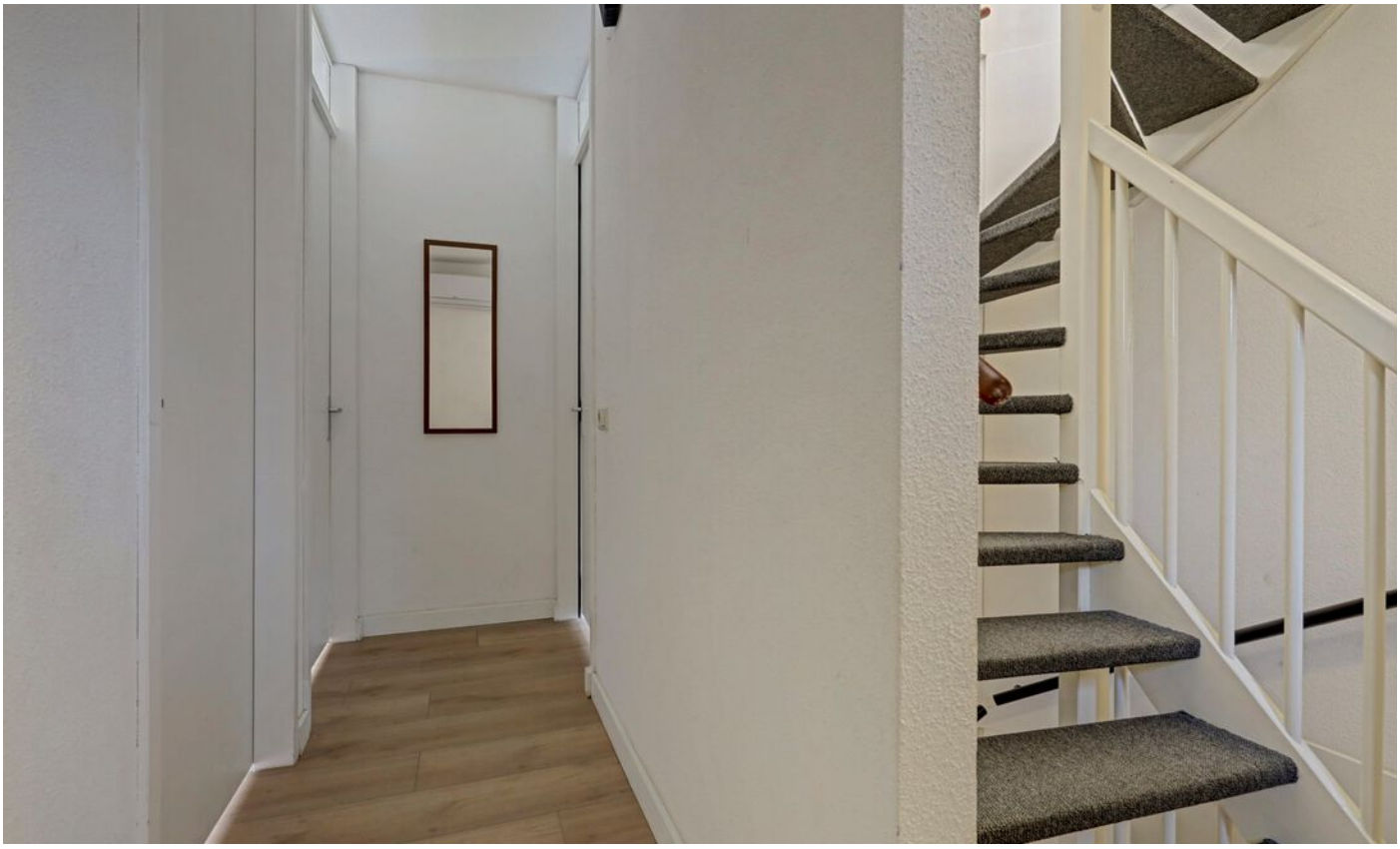




























HVC
hvc.













Plattegrond

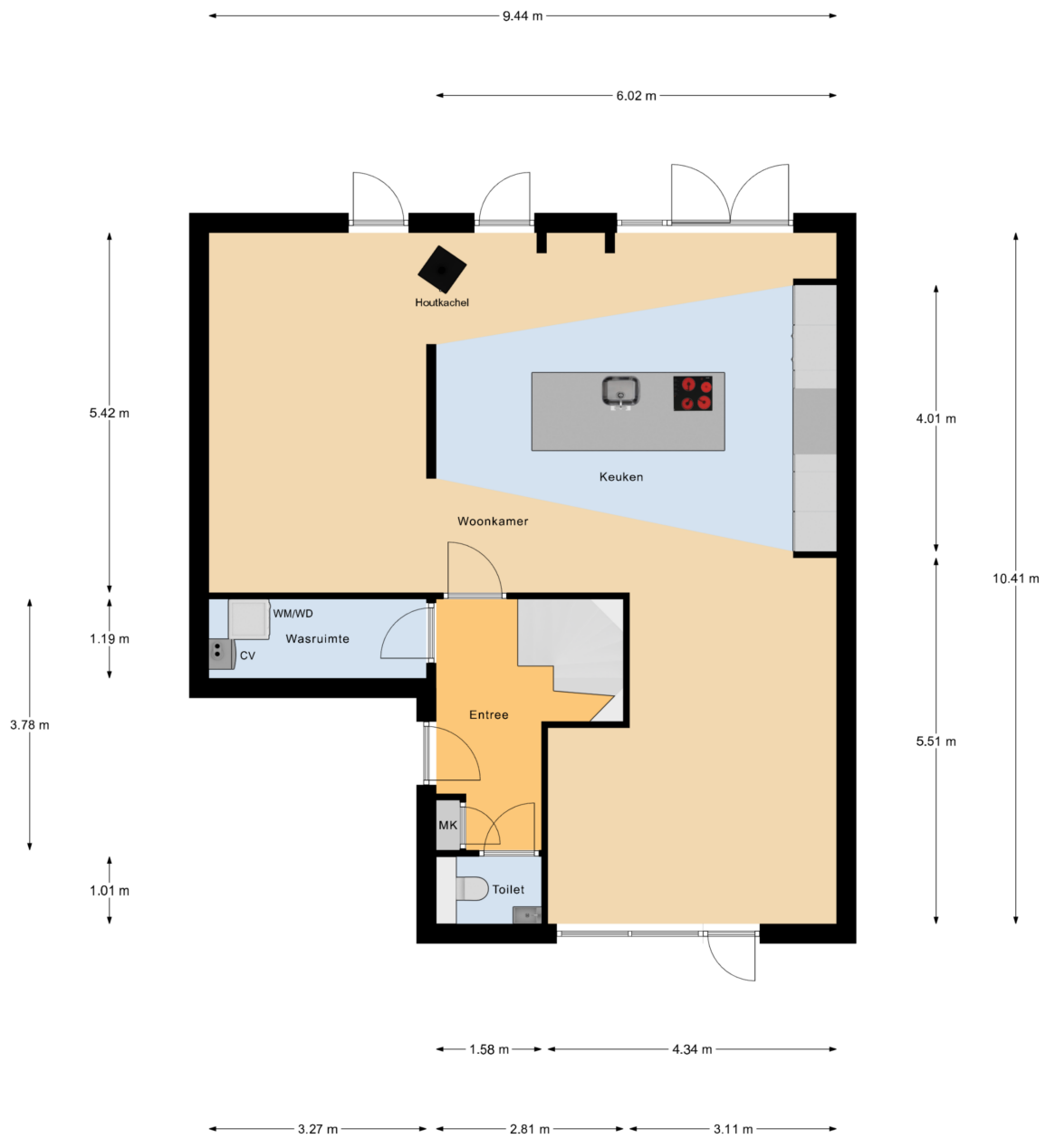

Begane Grond

Plattegrond



1e Verdieping

Plattegrond

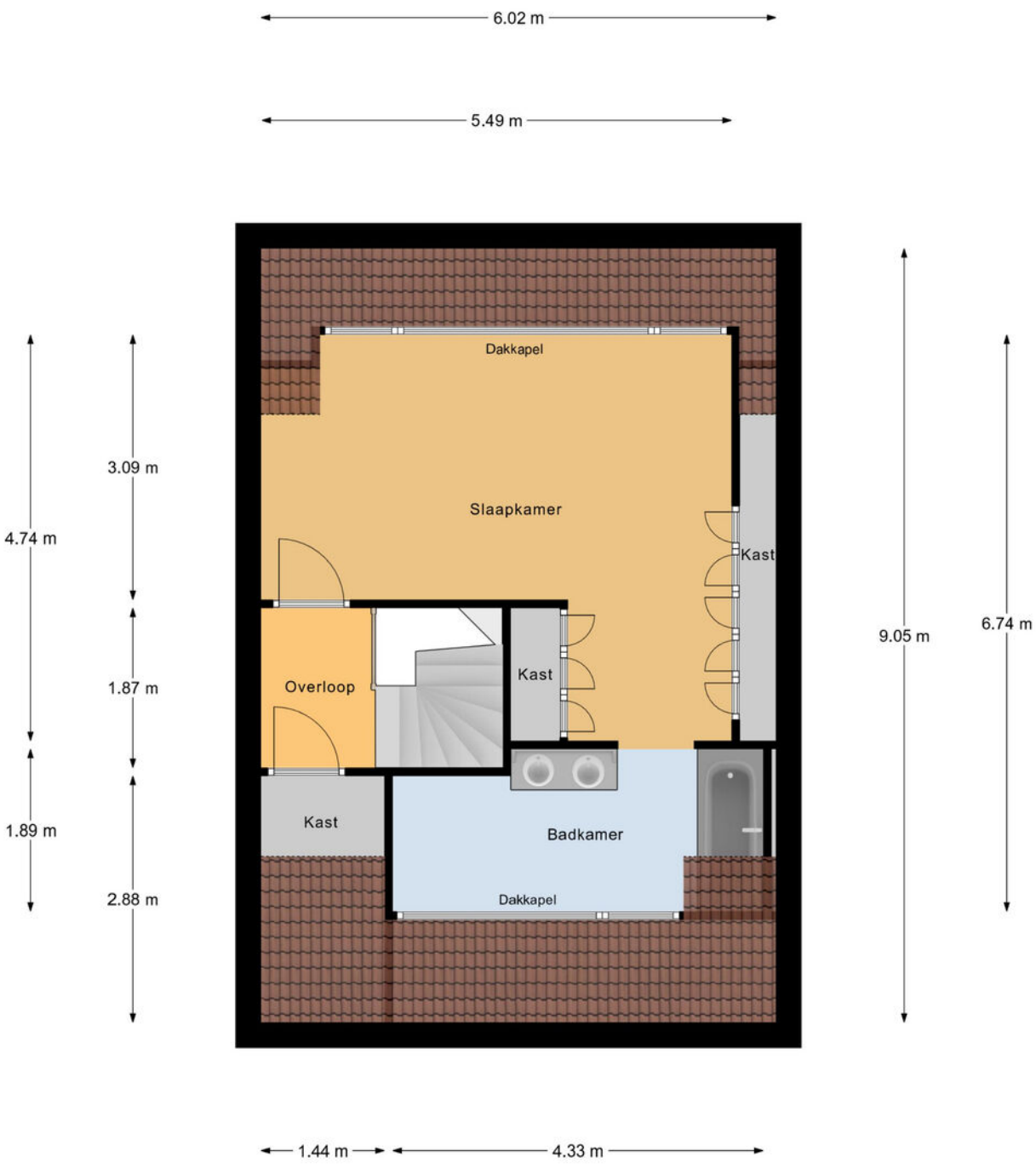

2e Verdieping

Plattegrond

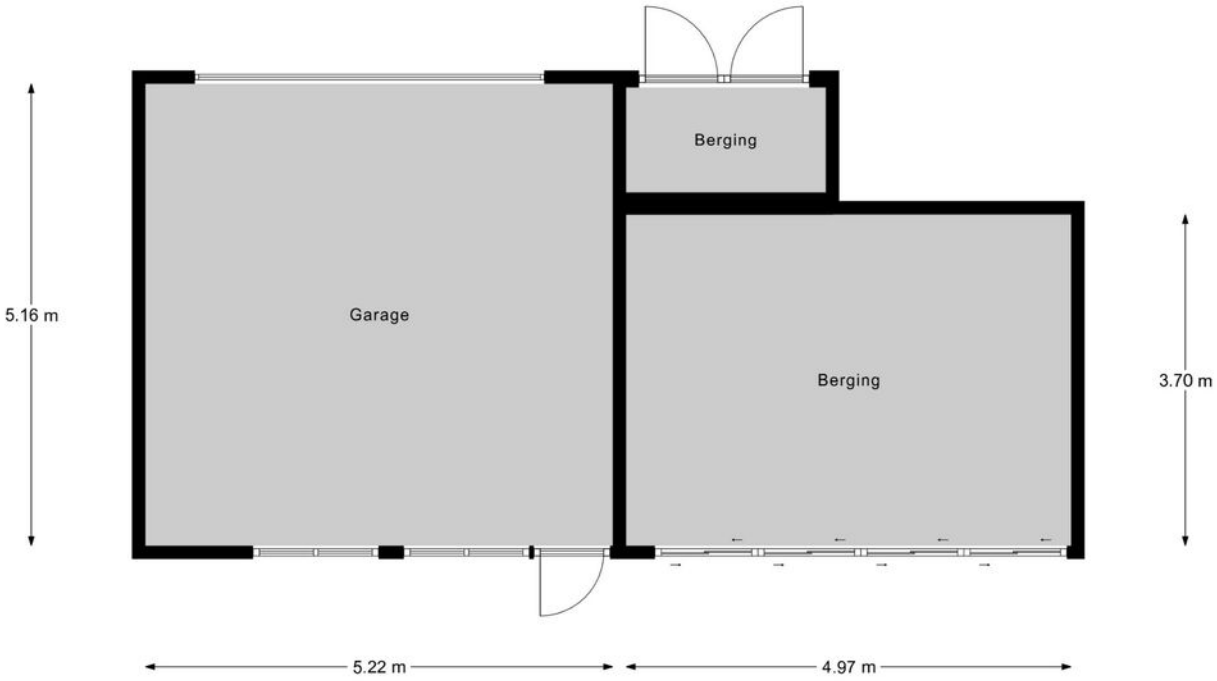

Garage

Plattegrond

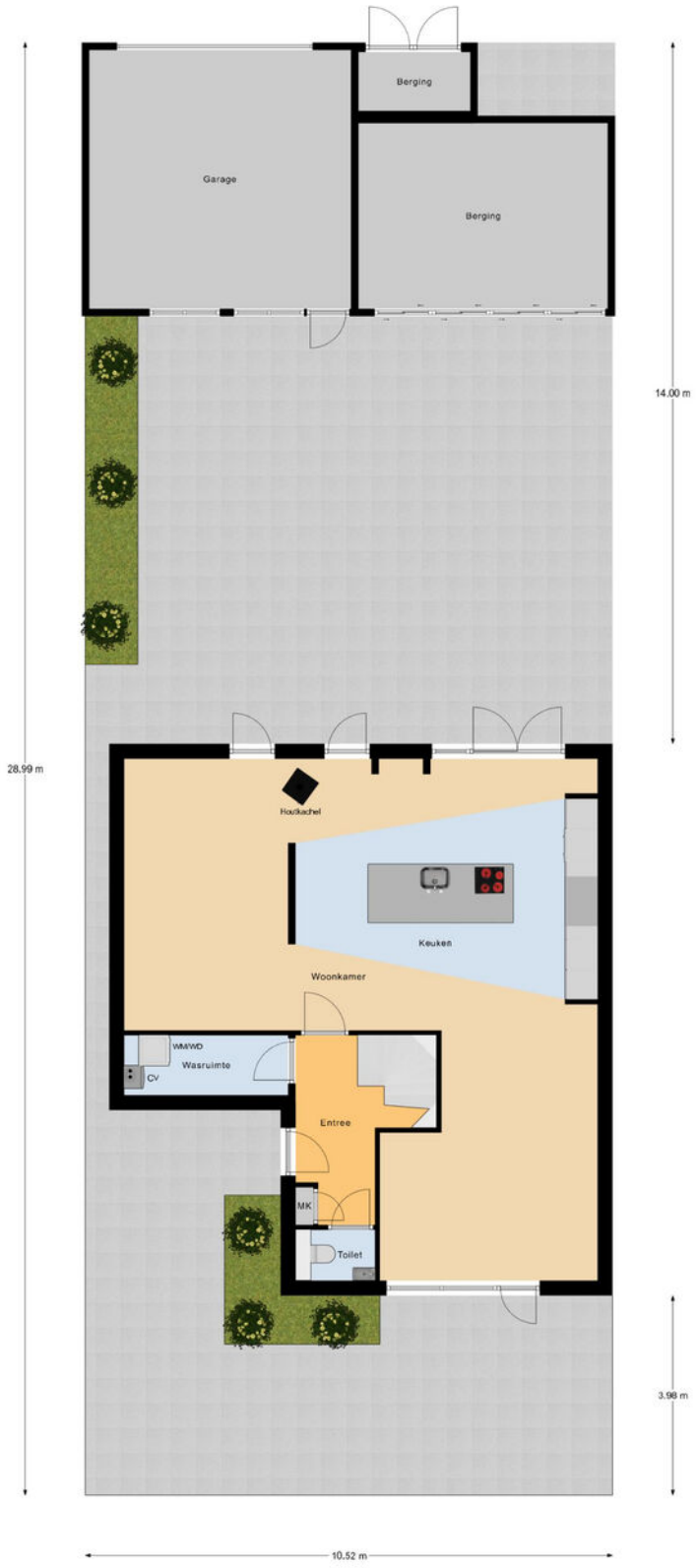

Begane Grond Tuin

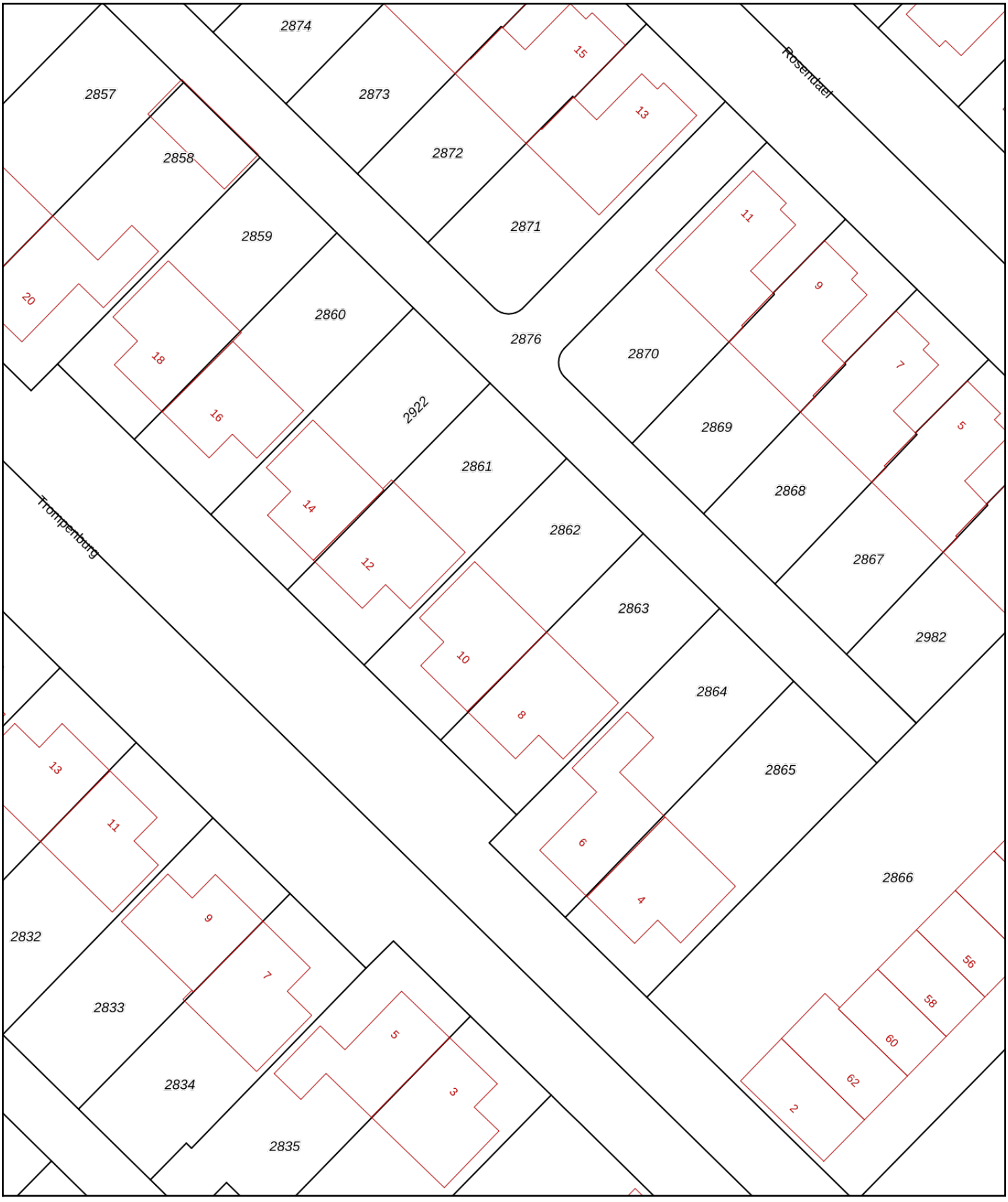

Deze kaart is noordgericht

12345 Perceelnummer

25 Huisnummer

Vastgestelde kadastrale grens

Voorlopige kadastrale grens

Administratieve kadastrale grens

Bebouwing

Voor een eensluidend uittreksel, geleverd op 13 oktober 2026
De bewaarder van het kadaster en de openbare registers

Schaal 1: 500

Kadastrale gemeente	Zeewolde
Sectie	E
Perceel	2862

kadaster

Aan dit uittreksel kunnen geen betrouwbare maten worden ontleend.
De Dienst voor het kadaster en de openbare registers behoudt zich de intellectuele eigendomsrechten voor, waaronder het auteursrecht en het databankenrecht.

DAM VASTGOED

INFORMATIELIJST

Op grond van de bepalingen van het Burgerlijk Wetboek heeft de verkoper een informatie-plicht aan de (aspirant-) koper. Verkoper verklaart dat deze lijst (voor zover hem bekend) volledig en naar waarheid is ingevuld.

1. Adres te verkopen woning:	Trompenburg 10, 3894AM, Zeewolde
2. Bouwjaar:	2007
3. Zijn er (zichtbare of onzichtbare) gebreken aan uw onroerend goed bekend? (Bijv. houtrot kozijnen, lekkage, houtworm, boktor, verstoppingen, problemen met muren, vloeren of het dak, enz.) Zo ja, welke?	nee
4. Zijn er gebreken of bijzonderheden te vermelden over de technische installaties? (Bijv. elektrische installatie, bedrading, leidingen voor gas, water, riolering, Cv-installatie, warmwatertoestel, mechanische ventilatie, intercom, keuken-apparatuur)	nee
5. Voldoet het pand voor zover bekend aan de eisen van de nutsbedrijven/brandweer?	ja
6. Zijn er aanschrijvingen/herstellingen voorgeschreven door overheid/anderen?	nee
7. Zijn er in het pand mogelijk betonvloeren van het type "Kwaaitaal" of "Manta" toegepast? Is er sprake van betonaantasting van de beton vloeren?	*nee*
8. a) Zijn er de laatste jaren reparaties uitgevoerd/ gebreken hersteld? Zo ja, welke? b) Wanneer is het schilderwerk buitenzijde voor het laatst uitgevoerd?	Vloer is gerenoveerd na lekkage door condensvorming vloerkoeling. Alles verholpen 2022, is weer nodig
9. Zijn er verbeteringen/vernieuwingen uitgevoerd (bijv. uitbouw, nieuwe dakbedekking, nieuwe CV- ketel, kozijnen, badkamer of keuken)? Zo ja, welke en wanneer?	Ja, overkapping 2019, carport 2019, zonnepanelen 2022, dakkapel 2022, vloerverwarming 2024, wamtepomp 2024, elektrische boiler 2022, nieuwe keuken 2024, nieuwe badkamer zolder 2022, airco

	zolder 2022, airco 1e verdieping 2024
10. Zijn er reparaties/kosten waarmee de koper binnen enkele jaren geconfronteerd zou kunnen worden? (Bijv. vervanging van kozijnen, plat dak of Cv-ketel, enz.).	nee
11. Bent u bekend met eventuele grondverontreiniging van uw perceel of in de omgeving?	nee
12. a) Is er voor zover bekend een olietank in de grond aanwezig of aanwezig geweest? b) Indien een olietank is verwijderd of gesaneerd, is hiervan een certificaat aanwezig? c) Zijn er nog septic of andere tanks of putten aanwezig in de grond? Zo ja, waar?	nee
13. Is er voor zover bekend materiaal aanwezig in het pand of de bijgebouwen dat mogelijk asbesthoudend is (bijv. oud zeil/vinyl, leidingen of eterniet dakbeschot)? Asbest kan i.v.m. gezondheidsrisico bij verwijdering extra kosten met zich meebrengen.	nee
14. a) Rusten er op uw onroerend goed bijzondere bepalingen (bijv. erfdienstbaarheden zoals overpad e.d., kettingbedingen/ kwalitatieve rechten of verplichtingen/ mandeligheden) ?	Ja, mandelige straat achter € 300 per jaar
b) Is er een optierecht of een eerste recht van koop verleend? Zo ja, aan wie?	Nee
15. Wat is het merk en het bouwjaar van de Cv-ketel en of de warmtepomp en of de andere installaties?	Zie 9, 2022 boiler Bosch, 2024 warmtepomp Remeha, 2022 airco zolder LG en 2024 airco 1e verd Remeha.
16. Zijn er nadat u het pand in eigendom heeft gekregen, nog andere overeenkomsten inzake het pand gesloten?	nee
17. Zijn er inzake het pand geschillen of procedures	

met buren of anderen geweest of gaande?	nee
18. Zijn er nog lopende garanties op uw onroerend goed of apparatuur overdraagbaar aan koper? (Bijv. GIW-garantie of dakbedekking) Zo ja, welke?	Keuken nog 8 jaar op corpus
19. Hoe is de gezinssamenstelling van de buren links/rechts/achter? (vanaf straatzijde gezien)	Links: gezin met 2 kinderen Rechts: gezin met 2 kinderen Achter: gezinnen
20. Zijn er bijzonderheden te vermelden over uw woonomgeving? (Bijv. geluidsoverlast buren of omgeving, stankoverlast, verkeersoverlast etc.)	nee
21. Zijn u bepaalde ontwikkelingen in uw woonomgeving bekend, welke voor koper wetenswaard zijn? (Bijv. toekomstige bebouwing, mogelijke bestemmingsplanwijziging, mogelijke verandering in uitzicht of verkeerssituatie).	nee
22. Rust er volgens het bestemmingsplan een bijzondere bestemming op het perceel?	nee
23.a) Is er sprake van een (voorbereiding tot) aanwijzing als monument of beschermd stads- of dorpsgezicht ? b) Maakt het pand deel uit van een stadsvernieuwingsproject?	nee
24.a) Wat is de WOZ- waarde? b) Wat zijn de vaste lasten betreffende:	€ 570.000 per datum: 2025 Gas : € 0 per maand Electra : € 10 per maand Water : € 30 per maand Stadsverwarming: € 0 per maand Onroerende zaakbelasting : € 728/jaar Riool- en waterzorgheffing : € 1190/jaar Afvalstoffenheffing : € zie boven incl
25. a) Is er sprake van een appartementsrecht, lidmaatschap coöperatieve vereniging of erfpachtrecht? b) Wat zijn de bijkomende kosten ? (Bijv. bijdrage aan de VVE (Vereniging van Eigenaren), servicekosten, erfpachtcanon)	nee € per

c) Zijn alle verschuldigde bedragen door u aan de VVE betaald? d) Hoe is de financiële positie van de Vereniging van Eigenaren ? e) Heeft de Vereniging van Eigenaren in de toekomst belangrijke uitgaven te verwachten? f) Wie is de administrateur of penningmeester?	Naam: Adres: Telefoon:
26. Hoe is uw pand geïsoleerd?	Dak : zie energierapport Muur : zie energierapport Vloer : zie energierapport Glas : zie energierapport
27. Kloppen voor zover bekend de feitelijke grenzen met de kadastrale eigendomsgrenzen ? (Dit houdt in dat u geen grond van derden in gebruik heeft of andersom.)	*ja*
28. Van wie zijn de erfafscheidingen ? (gezien met de rug naar de achtergevel)	Links: ons en de buren Rechts: ons en de buren Achter: ons
29. Is er gebouwd op grond van buren of andersom ?	nee
30. Zijn voor alle bouwwerken (woning inclusief uitbouwen, aanbouwen, bijgebouwen zoals carport, schuur, garage, overkappingen en schuttingen de eventueel vereiste bouwvergunningen verleend?	Ja, overkapping principeaanvraag akkoord gegeven, dakkapel voor is vergund, achter is vergunningsvrij
31. Zijn er toestellen die gehuurd/geleased/in bruikleen zijn ? (Bijv. geiser/boiler/Cv-ketel)	nee
32. Zijn er bijzonderheden inzake subsidies of belastingen? (Bijv. betaling BTW over zakelijk gedeelte, bouwgrond/baatbelasting, overdrachtsbelasting, verkrijging of terugbetaling subsidies.)	nee
33. Is er toestemming/goedkeuring vereist voor deze	nee

verkoop van derden ? (Bijv. van gemeente, erfverpachter, VVE, kantonrechter of curator)	
34. Wordt door verkoper een energielabel geleverd ?	Ja, A++
35. Is u verder nog informatie bekend die voor een koper mogelijk van belang is bij zijn beslissing over de aankoop en prijsbepaling ?	Voorzijde autovrij aan hofje met speeltuin. Heerlijk rustig.

DAM VASTGOED

Lijst met roerende zaken, behorende bij

Object:

Datum:

ROERENDE ZAKEN

Exterieur:	overname	blijft achter	gaat mee	n.v.t.
tuinaanleg / (sier)bestrating /		X		
beplanting / erfafscheiding		X		
tuinhuisje / buitenberging		X		
buitenverlichting		X		
overig:				
Veiligheid / Alarm:				
deurbel			X	
alarminstallatie				X
Rolluiken / Zonwering:				
rolluiken/screens buiten voor				X
rolluiken/screens buiten achter				X
zonnescherm				X
Jaloezieën / Lamellen:				
begane grond		X		
eerste etage		X		
tweede etage		X		
Rolgordijnen:				
begane grond		X		
eerste etage		X		
tweede etage		X		
Gordijnrails:				
begane grond			x	
eerste etage			x	
tweede etage				x
Gordijnen:				
begane grond			x	
eerste etage			x	
tweede etage				x
Vitrage:				
begane grond				x
eerste etage				x
tweede etage				x
losse horren / rolhorren				X
Vloerbedekking / Linoleum/ PVC:				
begane grond		X		
eerste etage		X		
tweede etage		X		
Parket / Laminaat / Kurk:				
begane grond				X
eerste etage				X
tweede etage				X
Open haard met toebehoren:				
open haard/houtkachel				X
toebehoren t.b.v. open haard				X
palletkachel			x	

Warmwatervoorziening / CV:	overname	blijft achter	gaat mee	n.v.t.
airco		X		
cv-ketel				X
close-in-boiler		X		
thermostaat		X		
Electriciteitsvoorzieningen:				
zonnepanelen		X		
Zonnepanelen op overkapping		X		
laadpaal				x
Keukenblok + kastjes:				
kastjes		X		
(Inbouw)apparatuur, te weten:				
koelkast		X		
vriezer		X		
vaatwasser		X		
oven / stoomoven		X		
magnetron				X
kokend waterkraan	X			
afzuigkap		X		
overig:		X		
In- / Opbouwverlichting:				
inbouwverlichting / dimmers / keuken			x	
inbouwverlichting / dimmers / overig			x	
opbouwverlichting			x	
Sanitaire voorzieningen:				
wastafels, aantal: _4__		x		
badkameraccessoires		x		
toiletaccessoires		x		
veiligheidsschakelaar wasautomaat				x
(Losse) Kasten / Planken:				
losse kast(en), aantal: ___			X	
boeken- / legplanken			X	
inbouwkast zolder		x		
Zaken die geen eigendom van de verkoper zijn, maar waarvan eventuele leasecontracten, huurkoopcontracten of huurcontracten zijn over te nemen (bijvoorbeeld: cv-ketel, zonnepanelen) te weten:				
Overige zaken:				
Bank woonkamer	x			

Paraaf verkoper:

Paraaf koper:

Handig om te weten:

Wanneer ben ik in onderhandeling?
U bent pas in onderhandeling wanneer de verkoper reageert op uw bod. Dus: als de verkoper een tegenbod doet. Ook kan de verkopende makelaar uitdrukkelijk aangeven dat hij met u in onderhandeling is. U bent niet in onderhandeling als de verkopende makelaar aangeeft dat hij uw bod met de verkoper zal overleggen.

Mag een makelaar doorgaan met bezichtigingen als er al over een bod onderhandeld wordt?
Ja, dat mag. Vaak zal de verkopende makelaar aan belangstellenden vertellen dat hij, zoals dat heet 'onder bod' is. Een belangstellende mag dan wel een bod uitbrengen maar krijgt daar geen reactie op tot de onderhandelingen met de eerste geïnteresseerde beëindigd zijn.

Hoe komt de koop tot stand?
Als verkoper en koper het eens worden over de belangrijkste zaken bij de koop (dat zijn bv. de prijs, de opleveringsdatum en de ontbindende voorwaarden), dan legt de verkopende makelaar de afspraken schriftelijk vast in de koopakte. Ontbindende voorwaarden zijn een belangrijk onderwerp. U krijgt als koper niet automatisch een ontbindende voorwaarde. Wilt u bv. een ontbindende voorwaarde voor de financiering, dan moet u dit melden bij het uitbrengen van uw bod. Het is belangrijk dat de partijen het ook eens zijn over aanvullende afspraken en ontbindende voorwaarden voordat de koopakte wordt opgemaakt. Naast de eerder genoemde punten worden meestal nog enkele aanvullende afspraken in de koopakte opgenomen. Zodra de verkoper en de koper de koopakte hebben ondertekend en de koper (of eventueel de notaris) een afschrift van de akte heeft ontvangen, dan treedt voor de particuliere koper de wettelijke bedenktijd van 3 dagen in werking. Binnen deze bedenktijd kan de koper alsnog afzien van de aankoop van de woning. Ziet de koper tijdens de bedenktijd niet af van de koop, zijn de financiën rond en vormen ook eventuele andere ontbindende voorwaarden geen obstakel meer, dan zal op de afgesproken leveringsdatum de overdracht plaatsvinden bij de notaris.

Als ik de eerste ben die belt voor een bezichtiging, als ik de eerste ben die de woning bezichtigt of als ik de eerste ben die een bod uitbrengt, moet de makelaar in deze gevallen ook het eerste ook met mij in onderhandeling gaan?
Op deze drie vragen is het antwoord nee. De verkopende makelaar bepaalt samen met de verkoper de verkoopprocedure. De verkopende makelaar heeft wel de verplichting u daarover te informeren. Het is verstandig als u serieus belangstelling heeft de makelaar te vragen wat uw positie is. Dat kan veel teleurstelling voorkomen. Doet de makelaar u een toezegging, dan dient hij deze na te komen.

Zit de makelaarscourtage in de kosten koper?
Nee. Voor rekening van de koper komen de kosten die de overheid hangt aan de overdracht van de woning. Dat is de overdrachtsbelasting (2%) en kosten van de notaris voor het opmaken van de leveringsakte en inschrijven daarvan in de registers. Als de verkoper een makelaar inschakelt om zijn woning te verkopen, dan moet hij ook zelf de makelaar vergoeden voor deze dienst (makelaarscourtage). De makelaar dient bij de verkoop vooral het belang van de verkoper dus niet dat van de koper. Het kan daarom eveneens voor de koper van belang zijn een eigen makelaar in te schakelen.

Gunning.
Verkoper behoudt zich uitdrukkelijk het recht voor het object te gunnen aan de gegadigde van zijn keuze.

Financiering
Weet u nog niet tot welk bedrag uw financieringsbehoefte reikt, dan zou u een vrijblijvende afspraak kunnen maken met één van de financiële adviseurs van Integraal Advies met wie wij samenwerken en die ook zijn gevestigd op het Flevoplein 27 in Zeewolde. Zij kunnen u een passende hypotheek aanbieden tegen een zeer aantrekkelijke rente.

Voorbehouden
Hoewel gestreefd is naar een zo nauwkeurig mogelijke inventarisatie van de beschikbare gegevens, moet ervan worden uitgegaan dat de informatie in deze brochure indicatief is. De koper heeft zijn/haar eigen onderzoeksplicht naar alle zaken die voor hem/haar van belang zijn en kan zich nimmer beroepen op de onbekendheid met de feiten die hij/zij zelf had kunnen waarnemen of die kenbaar waren uit de openbare registers. De makelaar kan u desgewenst meer informatie verschaffen of u verwijzen naar de betreffende instanties.

Roerende zaken
Vaak is er een mogelijkheid om roerende zaken over te nemen. Bij de onderhandelingen kan over de eventueel over te nemen zaken een prijs worden afgesproken. De lijst van over te nemen zaken is op aanvraag beschikbaar.

Notaris
De keuze van de notaris is aan de kopende partij. Mocht de keuze op een notaris buiten Zeewolde vallen, dan worden er mogelijk extra kosten berekend gezien extra reistijd en reiskosten.

Onderzoekplicht koper en mededelingsplicht
Deze objectinformatie beoogt geen uitputtende lijst te geven m.b.t. mogelijke aanwezige gebreken in de woning. De informatie die is vermeld, is verkregen van de eigenaar/verkoper/bouwtechnisch inspecteur en uit eigen waarnemingen ter plaatse en heeft als bedoeling om de koper zo goed mogelijk te informeren en tegelijk te voldoen aan de op de verkoper rustende mededelingsplicht. Op gronde van het Burgerlijk Wetboek rust er op de koper van de woning een onderzoeksplicht. Dit houdt in dat de koper zelf verantwoordelijk is voor de beoordeling of de woning de eigenschappen zal bezitten om te voldoen aan het gebruik dat hij van de woning zal willen maken. Het verdient dan ook aanbeveling om een bouwkundig deskundige in te schakelen. Indien de koper besluit om niet tot inschakeling van een deskundige over te gaan, komen eventuele nadelige gevolgen hiervan volledig voor zijn/haar rekening.

Overeenkomst
Een overeenkomst komt eerst dan tot stand, indien overeenstemming is bereikt over de koopsom, oplevering, bijkomende voorwaarden en roerende zaken. Mondelinge overeenkomst is echter niet genoeg indien een consument een woning koopt. Een overeenkomst komt tot stand als een schriftelijk koopcontract door beide partijen is ondertekend.

Aan deze tekst kunnen geen rechten worden ontleend.

Locatie

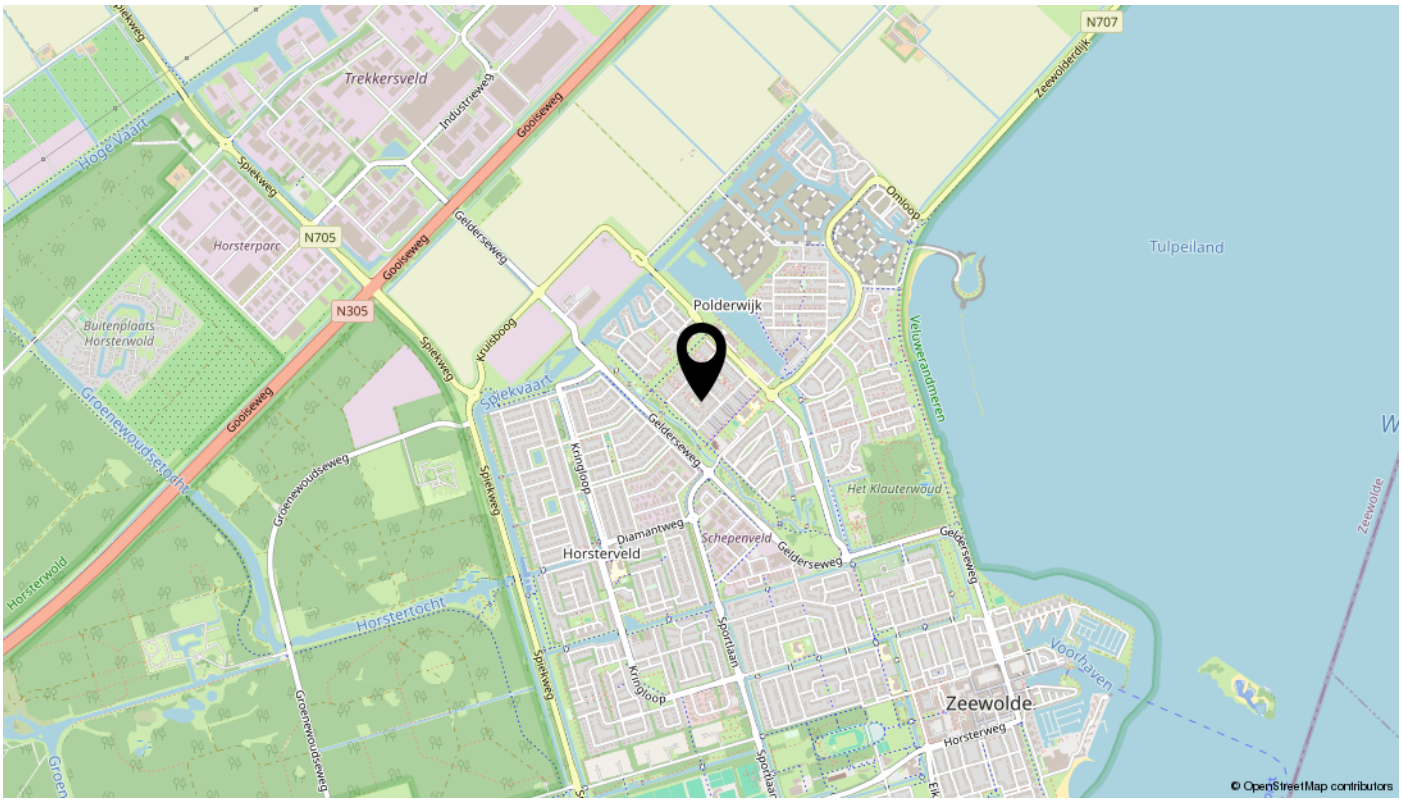
N707
Zeewoldedijk
Trekkersveld
Industrieweg
Goosseweg
Hogevaart
Spiekweg
Horsterparc
N705
Gelderseweg
Omloop
Tulpeiland
N305
Polderwijk
Buitenplaats Horsterwold
Kruisboog
Veluwerandmeren
Groenewoudseweg
Spiekvaart
Kringloop
Het Klauterwoud
Diamantweg
Schepenveld
Horsterveld
Horsterwold
Horstertocht
Sportlaan
Voorhaven
Zeewolde
Horsterweg
© OpenStreetMap contributors

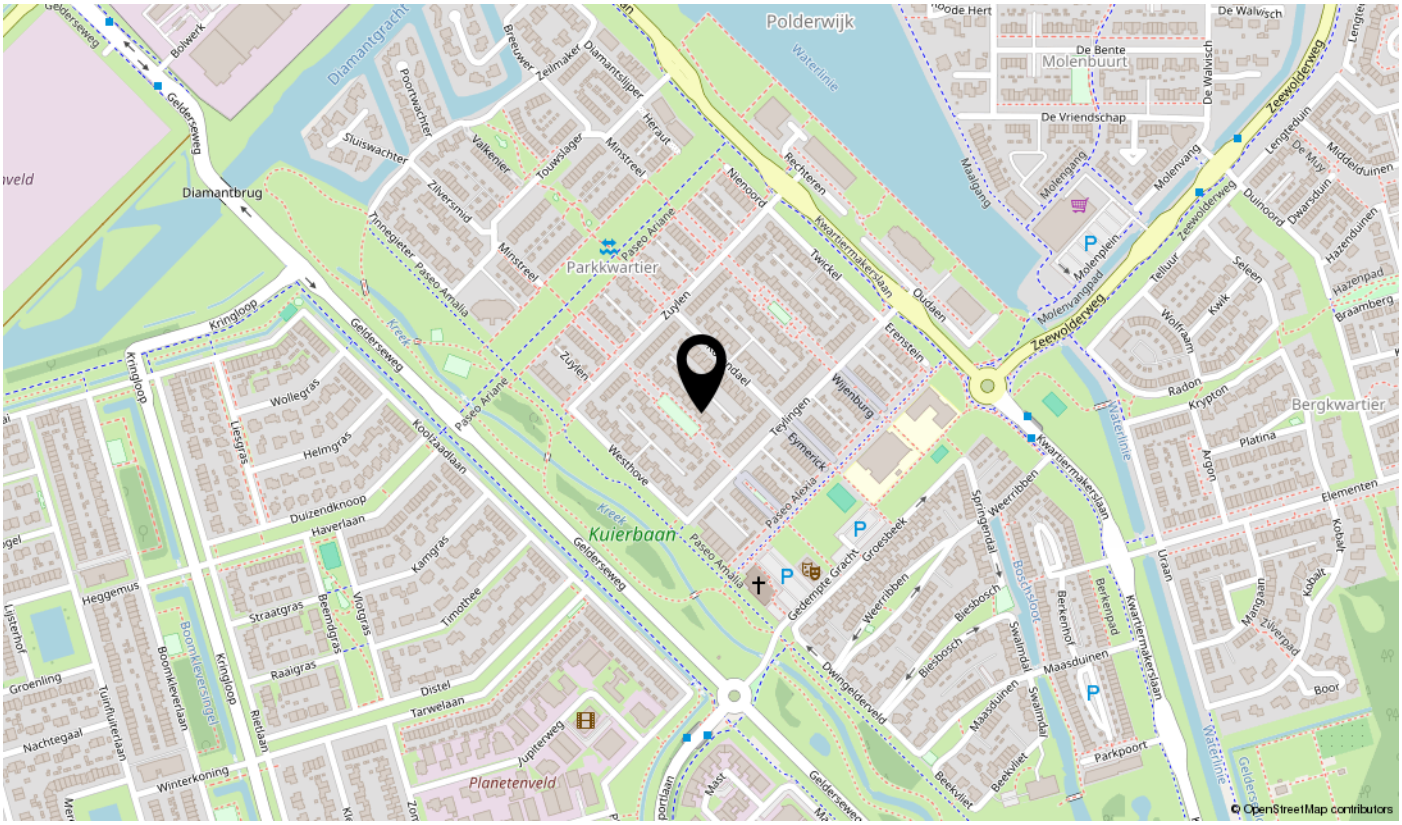
Polderwijk
Waterlinie
Diamantgracht
Bolwerk
Geldersweg
Diamantbrug
Poortwachter
Breeuwer
Zeilmaker
Diamantslijper
Sluiswachter
Valkenier
Touwslager
Minstreel
Heraut
Zilversmid
Tinnegieter
Paseo Ariane
Paseo Amalia
Parkkwartier
Nienoord
Rechteren
Kwartiermakerslaan
Twickel
Oudaen
Erenstein
Zuylen
Wijenburg
Teylingen
Eymerick
Paseo Alexia
Westhove
Kringloop
Kreek
Kuierbaan
Wollegras
Liesgras
Helmgras
Kootzaadlaan
Duizendknoop
Haverlaan
Karngras
Timothee
Tarwelaan
Distel
Raaigras
Beemdgras
Rietlaan
Kringloop
Boomkleverlaan
Tuinfluiterlaan
Winterkoning
Nachtegaal
Groenling
Heggemius
Straatgras
Lijsterhof
Planetenveld
Jupiterweg
Mast
Gedempte Gracht
Groesbeek
Springendal
Weerribben
Biesbosch
Dwingelderveld
Swalmdal
Maasduinen
Beekvliet
Parkpoort
Boschsloot
Berkenhof
Berkenpad
Molenplein
Molenvangpad
Molenvang
Molengang
Maalgang
De Vriendschap
De Bente
Molenbuurt
De Walvisch
Zeewolderweg
Lengreduin
De Muy
Middelduinen
Duinoord
Dwarsduin
Hazenduinen
Hazenpad
Braamberg
Seleen
Telluur
Kwik
Wolfraam
Radon
Krypton
Bergkwartier
Platina
Elementen
Kobalt
Uraan
Mangaan
Zilverpad
Boor
© OpenStreetMap contributors

Bekijk deze woning online!

trompenburg10.nl

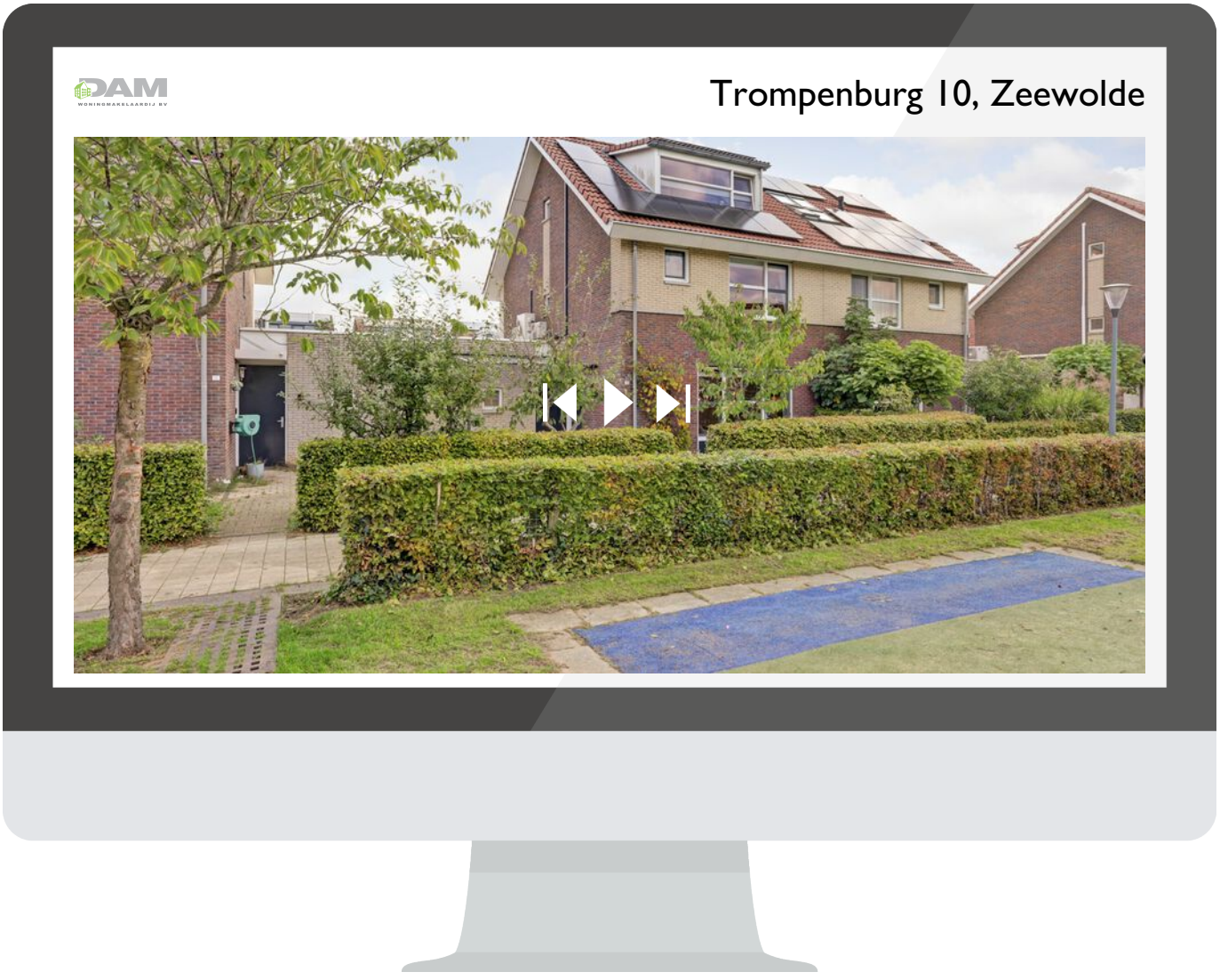

Scan deze code
en bekijk de woning
op je mobiel!

interesse

in deze mooie woning?



DAM
WONINGMAKELAARDIJ BV

\\ Flevoplein 27, 3891 BA Zeewolde \\ 036-5223400 \\ info@damvastgoed.nl \\ damvastgoed.nl \\